

# STABLE HYGIENE TIPS FOR TRAINERS

*HIGIENE DEL ESTABLO CONSEJOS  
PARA ENTRENADORES DE  
CABALLOS*



HORSERACING  
INTEGRITY  
AND SAFETY  
AUTHORITY





For additional support, contact the  
HIWU Support Line at 816-800-8152  
available daily from 6 a.m. – 2 a.m. ET.

*info@hiwu.org*  
*www.hiwu.org*

---



For assistance with registration or HISA's portal,  
please call our dedicated help desk  
at 1-877-513-2919, open 24/7.

*feedback@hisaus.org*  
*www.hisaus.org*



# How can you manage your racing operation to help prevent an accidental positive test?

*Cómo puede gestionar su operación de carreras para ayudar a prevenir una prueba positiva accidental?*



HORSERACING  
INTEGRITY  
AND SAFETY  
AUTHORITY



Post signage in your barn(s) that outlines stable rules for employees and visitors.

---

*Coloque carteles en su(s) establo(s) que describan las reglas estatales para empleados y visitantes.*



Barn  
Rules

Reglas  
del  
Granero

Implement pre-hire drug testing  
for all new employees.\*

---

*Implementar pruebas de  
detección de drogas antes de la  
contratar nuevos empleados.*

*\*where permitted under applicable state and/or local laws.*

*\*donde lo permitan las leyes estatales y/o locales aplicables.*

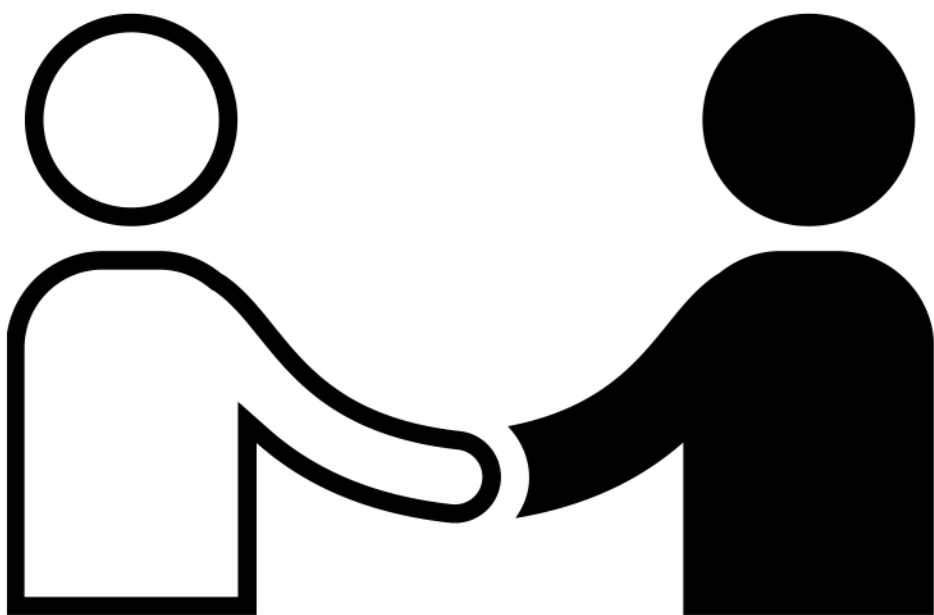

Install cameras.\*

---

*Instalar cámaras.\**

*\*where permitted under applicable state and/or local laws and/or racetrack/training center rules.*

*\*donde lo permitan las leyes estatales y/o locales aplicables y/o las reglas del hipódromo/centro de entrenamiento.*



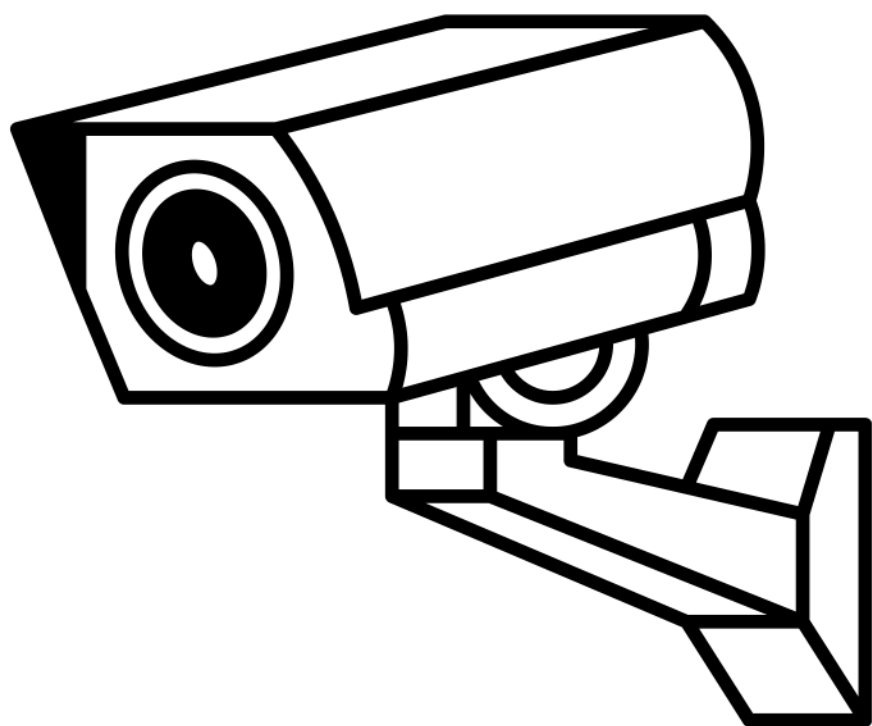

Review the ingredients in the supplements you use. Please note that supplements are not regulated, and there is therefore an unknown risk that they may contain ingredients that are not listed on the label. If you have questions, ask your practicing veterinarian.

---

*Revise los ingredientes de los suplementos que utiliza. Tenga en cuenta que los suplementos no están regulados y, por lo tanto, existe un riesgo desconocido de que puedan contener ingredientes que no aparezcan en la etiqueta. Si tiene preguntas, consulte a su veterinario.*



Use a trusted feed and hay supplier to ensure that feed and hay are stored properly prior to purchase.

---

*Utilice un proveedor confiable de alimento y pasto para asegurarse de que el alimento y el pasto se almacenen adecuadamente antes de comprarlos.*



Review your barn rules and best practices for barn cleanliness with all employees. Require all employees to sign documentation indicating that they have been educated on and understand the barn rules and best practices.

---

*Revise las reglas y las mejores prácticas de limpieza del establo con todos los empleados. Exija que todos los empleados firmen la documentación que indique que han recibido educación y comprenden las reglas y mejores prácticas del establo.*

# Barn Rules

Reglas del Granero



# NOTES



# Recommended barn rules that can help prevent an accidental positive test

*Cómo prevenir la exposición  
accidental a Sustancias Prohibidas*



HORSERACING  
INTEGRITY  
AND SAFETY  
AUTHORITY



Prohibit the use of horse stalls  
as human bathrooms.

---

*No utilice las caballerizas como  
baños para humanos.*



Ensure stalls are kept clean and mucked out regularly.

Stalls should be stripped, and new bedding should be added, before new horses are moved in.

---

*Mantenga las caballerizas limpias limpiándolas con regularidad. Asegúrese de desmantelar la caballeriza y agregar paja o aserrín nuevo antes de trasladar un nuevo caballo.*



Hang hay nets and use hayracks or hay keepers to separate hay from bedding.

---

*Cuelgue redes para pasto y use estantes o contenedores para pasto para separar el pasto de la paja o aserrín.*

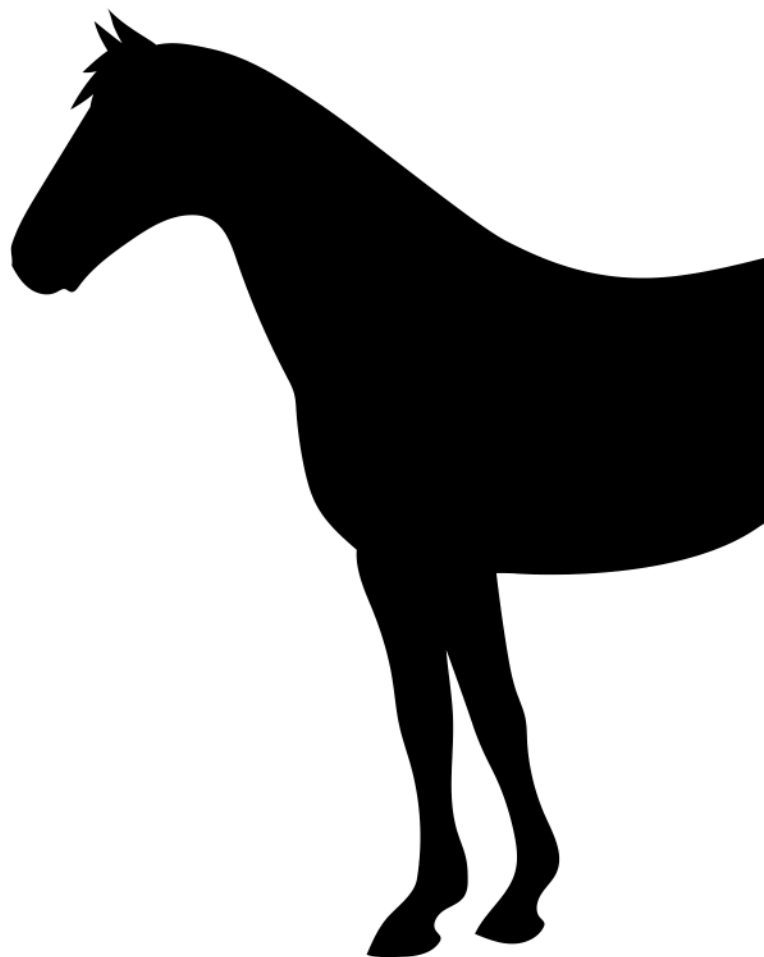

Assign and label feed tubs for use by individual horses. Mandate the regular cleaning and disinfecting of feed tubs, especially before they are reassigned to a new horse.

---

*Asigne y etiquete los recipientes de alimento para uso individual de los caballos. Limpie y desinfecte periódicamente los recipientes de alimentación, especialmente antes de reasignarlos a un nuevo caballo.*



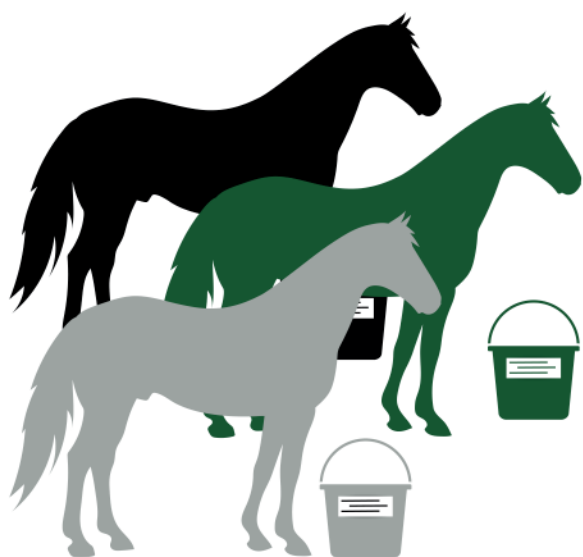

Store medications away from feed tubs, feed preparation areas, and places where horses can reach them.

---

*Guarde los medicamentos lejos de los recipientes de alimentos, áreas de preparación de alimentos y lugares donde los caballos puedan alcanzarlos.*

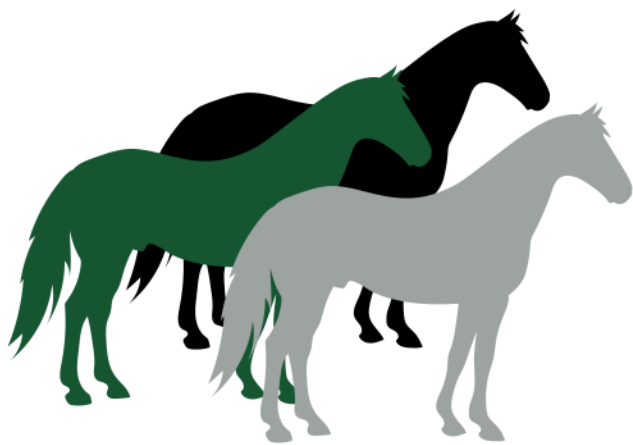
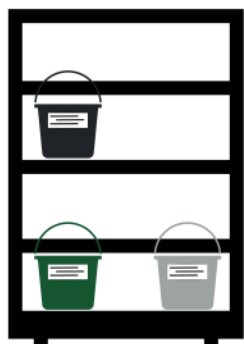

Establish a cleaning station for bits so that they can be cleaned and disinfected after each use.

---

*Limpiar y desinfectar los frenos después de cada uso.*

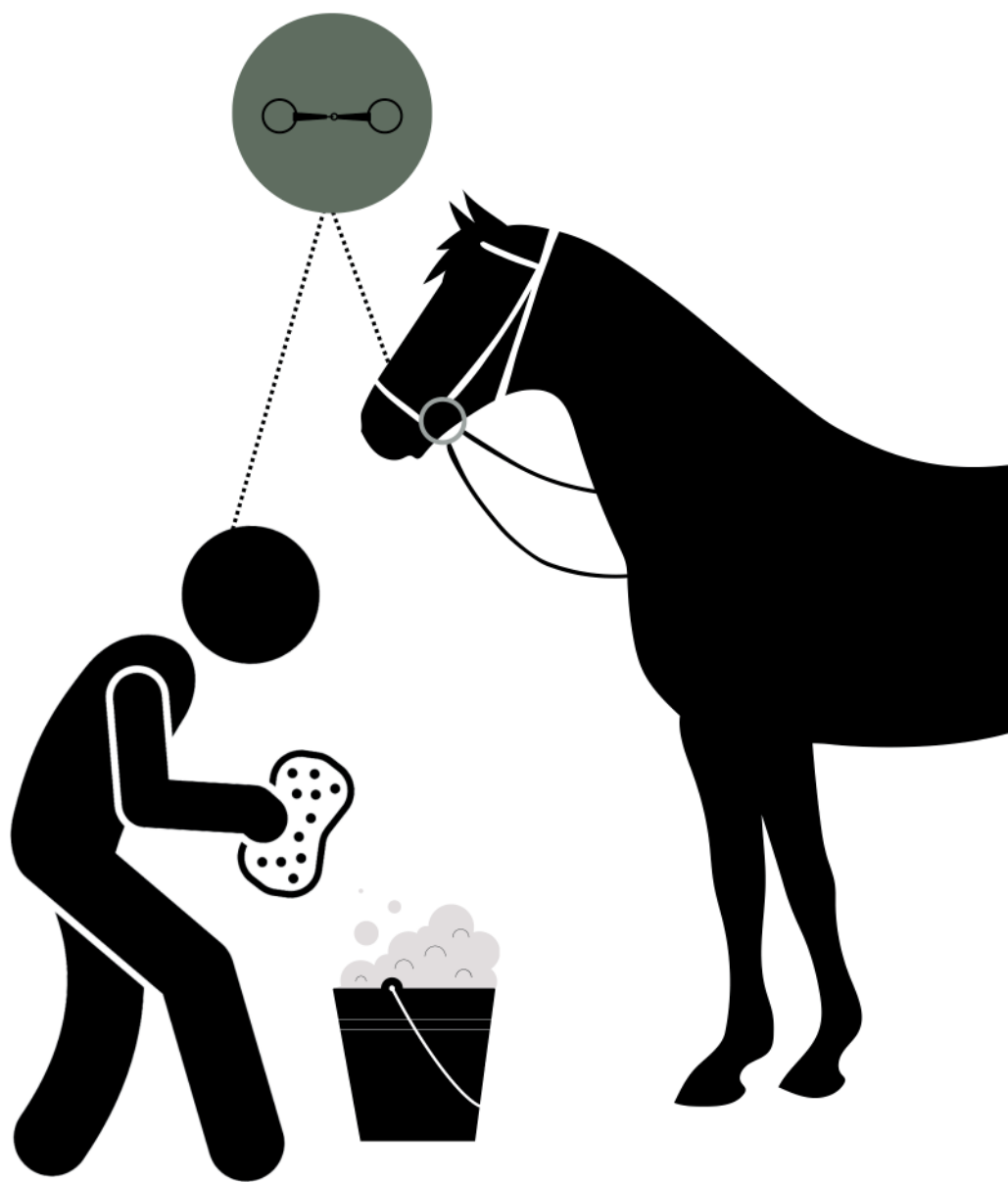

Make sure staff wash hands before and after working around a horse's mouth, including to administer medications, apply tongue ties, or rinse the mouth. Another option is to provide disposable gloves.

---

*Antes y después de administrar medicamentos orales a un caballo, aplicar frenillos o tachuelas que se colocan en la boca, o enjuagarle la boca, asegúrese de lavarse las manos con agua y jabón antes y después de tener contacto con el caballo. Otra opción es utilizar guantes desechables.*

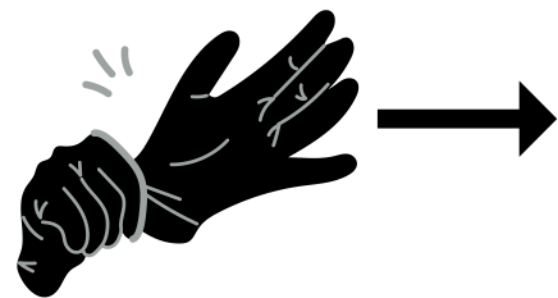
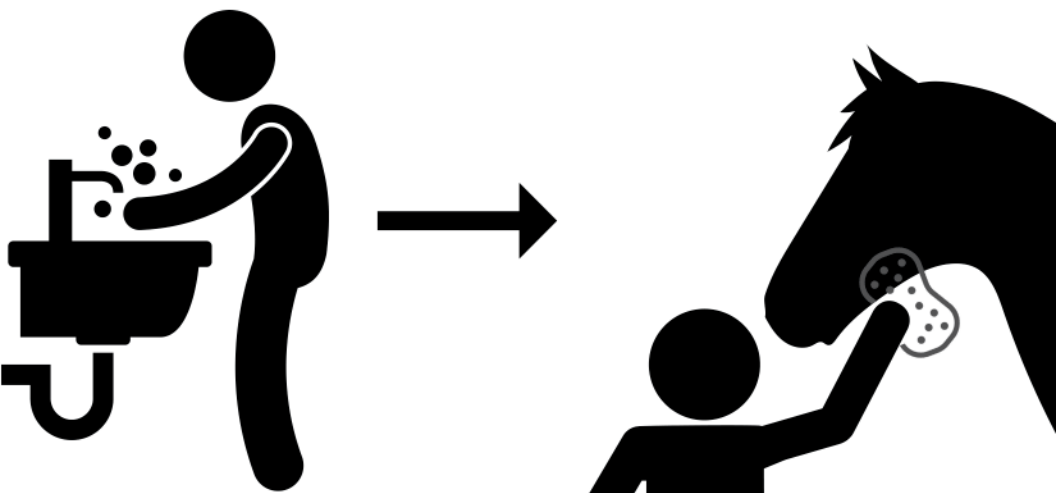

When using disposable gloves, pairs should be changed between each horse and/or medication that is being handled.

---

*Cuando utilice guantes desechables, cambie los pares entre cada caballo y/o entre medicamento que esté aplicando o vaya a aplicar.*



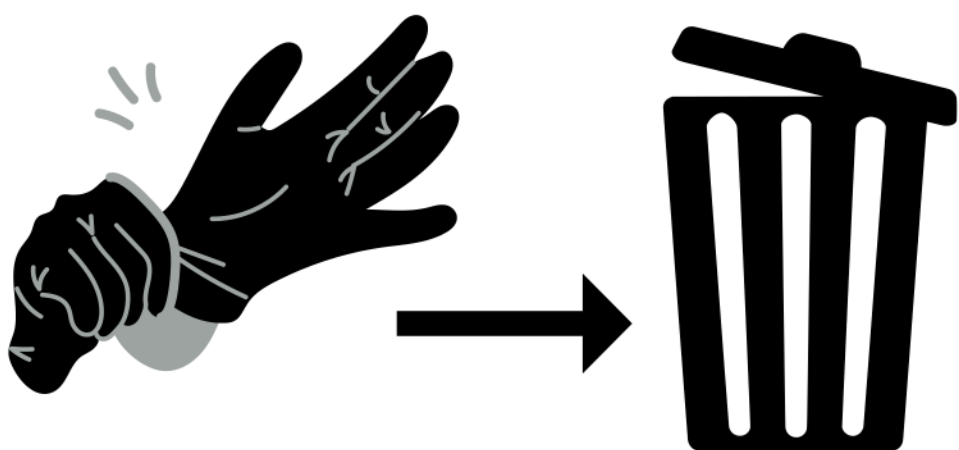

If employees take/administer medications or topical products intended for humans, they should wash their hands with soap and water after administration.

---

*Lávese las manos con agua y jabón después de tomar o administrar cualquier tipo de medicamento personal o producto tópico destinado para seres humanos.*



Throw away garbage in  
assigned bins. Do not litter.

---

*Tirar la basura en los basureros  
asignados. No tirar basura.*



# NOTES

# NOTES

Provided by HISA and HIWU



HORSERACING  
INTEGRITY  
AND SAFETY  
AUTHORITY



Published 2024